Comune di Serrenti

Provincia del Medio Campidano

PIANO COMUNALE DI PROTEZIONE CIVILE

6a

tav.

Rischio: Idrogeologico

sc. 1:2'000

Dicembre 2013

BENI ED ELEMENTI DEL PIANO COMUNALE

RIU CARDAXIU

Il Commissario Straordinario
Ing. Michele Casula

Il Responsabile dei Servizi Tecnici
Ing. Alberto Atzeni

Protezione Civile Serrenti
Ing. Alessio Ortu

PROTEZIONE CIVILE NAZIONALE

Legenda

Elemento Idrico

Punti di Interesse Idrogeologico

Tombinato

Strade

Elementi del piano

AAS, Area Ammassamento Soccorsi

AdR, Area di Raccolta

C.O.C., Centro operativo comunale

Comune, Sede Comunale

E, Elipporto

P.M.A., Posto Medico Avanzato

PC, Protezione Civile

SCC, Stazione Carabinieri

SVU, Sede Vigili Urbani

SdA, Struttura di Accoglienza

punti ionici attacco rapido

Cancelli

Aree soggette ad inondazione

R1

R2

R4

Beni

Aree Cimiteriali

Aree Nuble e Impianti

Deposito Combustibili

Edificato Industriale

Edifici Culturali

Edifici Strategici

Impianti Sportivi e Ricreativi

Infrastrutture Culturali

Infrastrutture Energetiche

Infrastrutture Trasporto

Infrastrutture Urbane

Infrastrutture Varie

Strutture Abitative

Strutture Istruzione

Strutture Militari

Verde Attrezzato

P.A.I. - Rischio Idraulico

R1

R2

R3

R4

Punti di Interesse Idrogeologico

- 1, nodo rio canneddu riu strada monti ollastu
- 2,
- 3, sottopasso rio canneddu
- 4, sottopasso rio cardaxiu
- 5, sottopasso rio cardaxiu
- 6, fine tombinatura riu cardaxiu
- 7, attraversamento rio cardaxiu
- 8, attraversamento rio cardaxiu
- 9, ingresso rio cardaxiu in paese
- 10, tombinatura rio cardaxiu
- 11, fine tombinatura rio cardaxiu
- 12, sottopasso rio cardaxiu
- 13, sottopasso rio cardaxiu
- 14, ponte rio cardaxiu
- 15, ponte rio caardaxiu
- 16, ponte rio cardaxiu
- 17, ponte rio cardaxiu
- 18, ingresso ex depuratore
- 19, ponte canale stagno
- 20, nodo rio cardaxiu canale stagno
- 21, fronte argine franato
- 22, ponte canale stagno
- 23, ponte canale stagno
- 24, ingresso canale in azienda roverati
- 25, inizio tombinatura rio is tramazzedduxu
- 26, inizio tombinatura rio is tramazzeddus
- 27, sottopasso rio is tramazzeddus
- 28, sottopasso rio is tramazzeddus
- 29, sottopasso rio is tramazzeddus
- 30, sottopasso rio is tramazzeddus
- 31, attraversamento rio is tramazzeddus
- 32, sottopasso rio sa matta de sa prama
- 33, ponte riu cannedtu
- 34, rottura argiriale
- 35, attraversamento rio canneddu
- 36, ponte riu canneddu
- 37, attraversamento rio canneddu
- 38, nodo riu malu rio canneddu
- 39, sottopasso rio canneddu
- 40, attraversamento rio canneddu
- 41, attraversamento rio canneddu
- 42, attraversamento rio canneddu
- 43, attraversamento rio canneddu
- 44, nodo rio canneddu fiume 1623
- 45, guado rio 1623
- 46, nodo rio surri rio canneddu
- 47, sottopasso rio canneddu
- 48, sottopasso rio canneddu
- 49, attraversamento rio sassu
- 50, area alimentaz fiume 1623
- 51, rio sassu proseguo
- 52, attraversamento rio canneddu
- 53, attraversamento attuale rio canneddu
- 54, percorso fiume
- 55, percorso fiume 1620
- 56, bacino alimentazione fiume 1621
- 57, alimentazione rio canneddu
- 58, sorgente rio canneddu
- 59, attraversamento
- 60, sorgente rio cardaxiu
- 61, ponte rio malu
- 62, attraversamento rio malu
- 63, rio malu ponte 131
- 64, ponte rio is tramazzeddusu
- 65, bacino alimentazione rio perda longa
- 66, sottopasso rio perda longa
- 67, attraversamento rio perda longa
- 68, attraversamento rio perda longa
- 69, attraversamento rio perda longa
- 70, attraversamento rio perda longa
- 71, sottopasso rio perda longa
- 72, attraversamento rio perda longa
- 73, traversa fiumini mannu
- 74, attraversamento canale troppo pieno
- 75, attraversamento fiumini mannu
- 76, attraversamento rio perda longa
- 77, attraversamento rio perda longa
- 78, attraversamento rio perda longa
- 79, sottopasso gora su nuraxi
- 80, attraversamento rio estius
- 81, attraversamento rio estius
- 82, attraversamento
- 83, attraversamento
- 84, attraversamento gora su nuraxi
- 85, inizio gora su nuraxi sottopasso
- 86, inizio fiume 1975
- 87, attraversamento gora riu sessiri
- 88, sottopasso gora riu sessiri
- 89, attraversamento gora riu sessiri
- 90, attraversamento gora riu sessiri
- 91, guado gora riu sessiri
- 92, curva a 90 gradi
- 93, gora riu sessiri
- 94, laghetti sgm
- 95, laghetti sgm
- 96, laghetti sgm
- 97, laghetti sgm
- 98, laghetti sgm
- 99, laghetti sgm
- 100, laghetti sgm
- 101, laghetti sgm
- 102, laghetti sgm
- 103, laghetti sgm
- 104, a 150 m dal laghetto sgm
- 105, bacino alimentazione rio malu

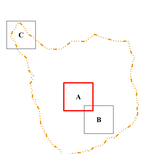

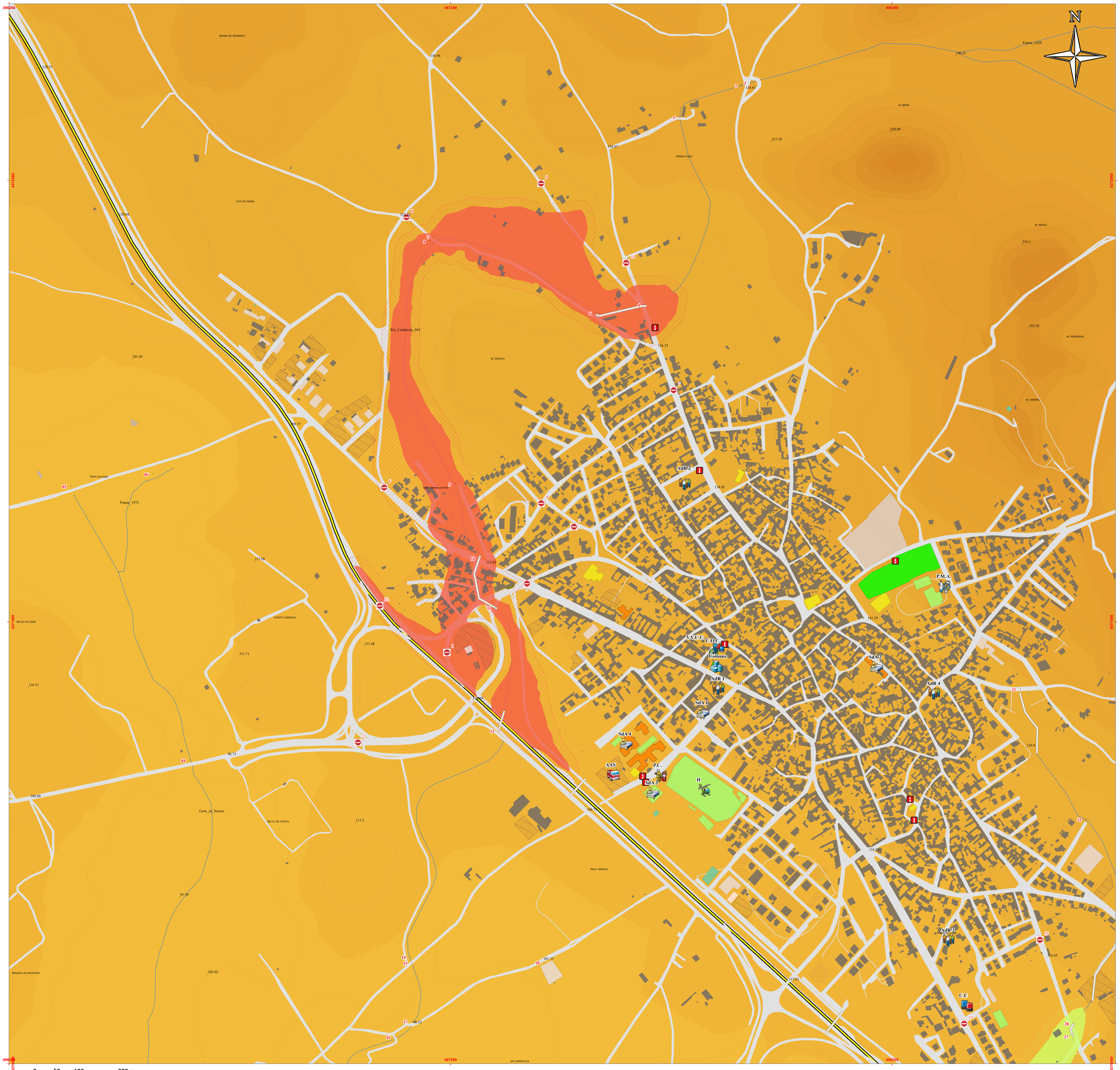

Sistema di riferimento: Gauss-Boaga, Roma 40 fuso OVEST