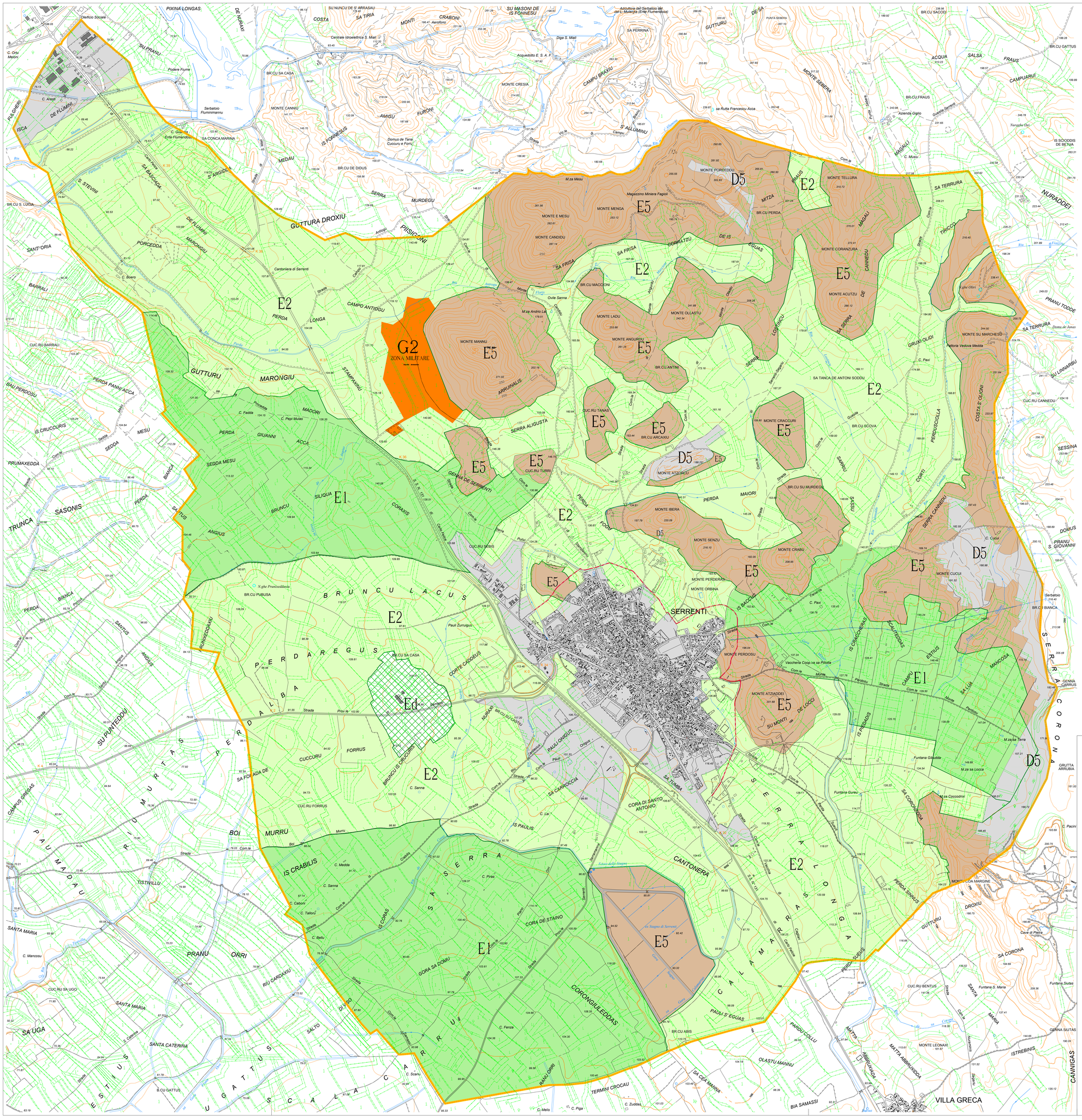

LEGENDA

	E1	Aree caratterizzate da una produzione tipica e specializzata
	E2	Area di primaria importanza per la funzione agricolo-produttiva anche in relazione all'estensione, composizione e localizzazione dei terreni
	E5	Aree marginali per attività agricola nelle quali viene ravvisata l'esigenza di garantire condizione adeguate di stabilità ambientale
	Ed	Zona agro-industriale per insediamenti produttivi di tipo agro alimentare
	A-B-C-D-G-H-S	Zone urbanistiche dell'abitato
		Fascia di rispetto attorno agli agglomerati urbani
		Limiti amministrativi del comune di Serrenti

SEGNI CONVENZIONALI

Viabilita' e Ferrovie

- Ponte ferro — galleria
- Ferrovia a scartamento ordinario
- Ferrovia a scartamento ridotto
- Ferrovia in disarmo
- Ponte staz. serv. — muratura
- Superstrade e strade asfaltate
- Strada non asfaltata, carrareccia
- Strada in galleria
- Tratturo
- Sentiero, mulattiera
- Strada in costruzione
- Cancellata, staccionata, rete metallica, recinzione
- Conduttura importante di energia elettrica — semplice, doppia
- Acquedotto

Boschi

- Leccio
- Sughero
- Pino
- Eucalipto
- Bosco ceduo
- Macchia Mediterranea

Orografia

- Curva di livello direttrice
- Curva di livello intermedia
- Rocce
- Scarpata
- Area rocciosa

Punti di riferimento

- Punto trigonometrico I.G.M.
- Punto T.A.
- Caposaldo di livellazione I.G.M.
- Punto fotografico di appoggio

Elementi Divisori

- Muri di sostegno, isolati, divisori
- Muro a secco e macerie
- Siepe

Edifici e Costruzioni

- Fabbr. indus., casa in mur., Silos, baracca, rudere
- Centrale idroelettrica, termoelettrica
- Cabina elettrica o di trasformazione
- Chiese, cappelle
- Cimitero,Tabernacolo, Croce isolata
- Diga in cemento
- Fumaiolo o torre, guglia o campanile
- Antenna per telecomunicazioni
- Miniera, mulino
- Grotta, scoglio isolato
- Faro, fanale, boa luminose
- Monumento notevole, nuraghe
- Fontana, cisterna o vasca abbeveratoio
- Pozzo, sorgente
- Aeroporto, idrosciallo

Colture arboree

- Frutteto
- Oliveto
- Mandorlato
- Agrumeto
- Vigneto

Idrografia

- Lago, stagno, palude
- Canali

Limiti di:

- Provincia
- Comune
- Colture
- Boschi

Abbreviazioni tipiche

B.cu - Baccu	Cuc.du - Cuccureddu	G.na - Genna	P.tta - Pinnetta
B.de - Badde	Cuc.ru - Cuccuru	M.za - Mitza	St.zo - Stazzo
Br.cu - Bruncu	Fu.xiu - Funtadroxiu	N.ghe - Nuraghe	T.ca - Tanca

Scala 1:10000

0 — 500 mt. — 1 Km

LIMITI AMMINISTRATIVI

1 Sanluri
2 Furtei
3 Segariu
4 Guasila
5 Samatzai
6 Nuraminis
7 Serramanna
8 Samassi

Regione Autonoma della Sardegna — Provincia del Medio Campidano

COMUNE DI SERRENTI

Variante N° 1 al Piano Urbanistico Comunale

Approvazione definitiva
Verifica di Coerenza - Recepimento Prescrizioni R.A.S.
Legge Regionale n. 45 del 22/12/1989

SOTTOZONIZZAZIONE DELLA ZONA AGRICOLA

Tav. B 3
Scala 1:10000

Adozione PUC delibera CC n. 19 del 21/04/2011
Adozione Studi Compatibilità idraulica e geologica delibera CC n. 11 del 06/06/2013
Delibera CS n. 8 del 15/05/2014
Data

Progettazione:
Ufficio Tecnico Comunale

Il Sindaco
Dott. Mauro Tiddia

Il responsabile del Servizio
Ing. Alberto Atzeni