

LEGENDA VINCOLI					
	Sf	Suoli permeabili da fasce Vincoli legge 352 del 21-11-2000		Fascia di rispetto dagli elettrodotti A.T. int. 150 Venti tavola A6	
FASCE FLUVIALI			A 2	Aree insediabili al verificarsi dell'evento di piena con portata al colmo di piena corrispondente a periodo di ritorno T = 2	
	A 50	Aree insediabili al verificarsi dell'evento di piena con portata al colmo di piena corrispondente a periodo di ritorno T = 50		Fascia di interesse paesaggistico e ambientale: FIRM Venti tavola A5	
	B 100	Aree esterne alla fascia A, insediabili al verificarsi dell'evento di piena con portata al colmo di piena corrispondente a periodo di ritorno T = 100		Fascia di interesse archeologico: SITI ARCHEOLOGICI 1, 2, 3, ... Venti tavola A5	
	B 200	Aree esterne alla fascia A, insediabili al verificarsi dell'evento di piena con portata al colmo di piena corrispondente a periodo di ritorno T = 200		Fascia di rispetto militare fascia I, II, III Venti tavola A6	
	C	Aree esterne alla fascia A e B, insediabili al verificarsi dell'evento di piena con portata al colmo di piena corrispondente a periodo di ritorno T = 500		Fascia di rispetto attorno agli agglomerati urbani	
PERICOLOSITA' IDRAULICA			Hi 1	Pericolosità idraulica moderata	
	Hi 2	Pericolosità idraulica media		Hg 1	Pericolosità da frana moderata
	Hi 3	Pericolosità idraulica elevata		Hg 2	Pericolosità da frana media
	Hi 4	Pericolosità idraulica molto elevata		Hg 3	Pericolosità da frana elevata
RISCHIO IDRAULICO			Ri 1	Rischio idraulico moderato	
	Ri 2	Rischio idraulico medio		Ri 3	Rischio idraulico elevato
	Ri 4	Rischio idraulico molto elevato		Ri 4	Rischio idraulico molto elevato

LEGENDA SITI ARCHEOLOGICI					
N	SITO	Esposizione	Superficie	S	SITO
1	STAZIONE NURAGICA SU SIBIU	10m	21,41mq	9	AREA NURAGICA BRUNCI SIBIU
2	SA TURBA' AREA DISSEMINATO NURAGICO NURAGHI ROMANA	-	71,72mq	10	NURAGHE BRUNCI PERASA
3	NURAGHI BIESA SANT'ANTONIO	-	1,20mq	11	ANTROPOLIZIONE ANTICA MONTE ANZARDO
4	NURAGHE BRUNCI SU CASTEL	10m	21,41mq	12	INSERIMENTO TERRESTRI TRACCE MONTE ANZARDO
5	NURAGHI ROMANA CANTONERA	12m	41,07	13	INSERIMENTO TERRESTRI TRACCE MONTE S. MARCHESE
6	NURAGHE CARLI A E E VILLAGGIO NURAGICO	10m	21,41mq	14	ANTROPOLIZIONE ANTICA CORONA
7	AREA NURAGICA ANTICA LAU TALLERU	20m	96,82mq	15	CONTERIO PREISTORICO MONTI MANNI
8	AREA NURAGICA BRUNCI SU DOMES	-	4,58mq		

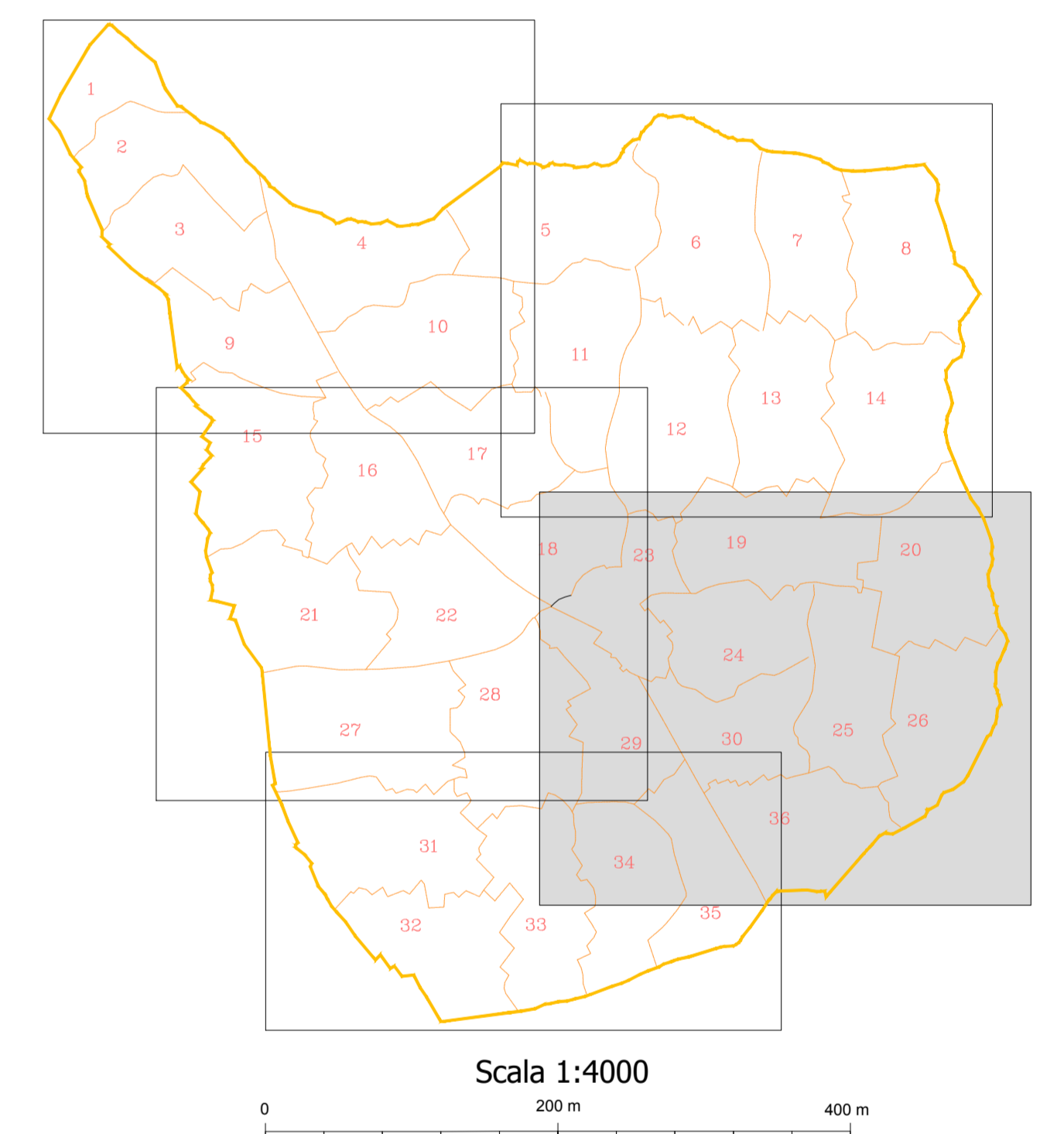

COMUNE DI SERRENTI

Variante N° 1 al Piano Urbanistico Comunale

Approvazione definitiva
Verifica di Coerenza - Recepimento Prescrizioni R.A.S.
Legge Regionale n. 45 del 22/12/1989

VINCOLI AMBIENTALI: ZONA CENTRO - EST (CATASTALE)	Tav. D 1c Scala 1:4000
Progettazione: Ufficio Tecnico Comunale	<small>Autore P.C. datata 02/11/2019 16:02:11 Assessore Studi Comunitari titolo e progetto autore CC 11/04/2019 09:01:13 Delibera CS n. 6/19/155/2019</small> Data
Il Sindaco Dott. Mauro Triddia	Il Responsabile del Servizio Ing. Alberto Atzeni